

Il nostro team

PSICOLOGI e PSICOTERAPEUTI: Utilizzano metodi e strumenti di lavoro finalizzati ad attività di prevenzione, ascolto e sostegno psicologico. Svolgono inoltre interventi contesto-specifici su singoli, coppie e gruppi mirati al contenimento del disagio emotivo e alla cura di patologie psichiche. Sono presenti esperti in Disturbi dell'Apprendimento, abilitati alla funzione diagnostica e consulenziale nei confronti della scuola e inseriti nell'elenco dei soggetti operanti nell'Area DSA in possesso dei requisiti richiesti dalla DGR 1047/2011.

PEDAGOGISTA: Opera nei settori dell'educazione dei minori e degli adulti, della prevenzione e della formazione. Progetta, gestisce e verifica gli interventi rivolti alla persona, alla coppia, alla famiglia e al gruppo. Si occupa di sostegno alla genitorialità.

COUNSELOR RELAZIONALE: È un professionista esperto nell'analisi, prevenzione e risoluzione delle problematiche comunicativo-relazionali. È capace di far apprendere nuovi punti di vista verso cambiamenti sostenibili. L'obiettivo è aiutare le persone a recuperare e ad attivare le proprie risorse personali.

ARTETERAPEUTA (APIART): Svolge la propria attività in ambito socio-educativo e sanitario, si avvale dell'uso di pratiche visivo-plastiche e pittoriche tradizionalmente considerate artistiche. È in grado di sostenere una relazione di cura con bambini, adolescenti, adulti e anziani nell'area del benessere, della prevenzione e della patologia.

PSICOLOGO FORENSE: Svolge attività di ausilio nelle procedure giudiziarie utilizzando gli strumenti propri della psicologia e della diagnostica psicologica. Nominato dal giudice nei provvedimenti giudiziari civili e penali, consulente tecnico di parte nelle procedure di separazione conflittuale.

IL NUOVO PRIMO PASSO SI PROPONE COME UN LUOGO PER BAMBINI, ADULTI, COPPIE E FAMIGLIE ALLA RICERCA DI UN SUPPORTO NEL LORO PERCORSO DI VITA, DIVENTANDO UN CONTENITORE DI ESPERIENZE E POSSIBILITÀ, IN RELAZIONE CON IL TERRITORIO DI APPARTENENZA.

LOGOPEDISTA: Si occupa della prevenzione, valutazione e trattamento dei disturbi della voce, della comunicazione, del linguaggio, dell'apprendimento e della deglutizione in età evolutiva e non solo. Esegue la valutazione, il bilancio, la programmazione, l'elaborazione e la verifica di programmi riabilitativi individuali o di gruppo.

TERAPISTA DELLA NEURO-PSICOMOTRICITÀ DELL'ETÀ EVOLUTIVA (TNPEE): Svolge interventi diretti alla prevenzione, valutazione e riabilitazione dei bambini in età evolutiva, con l'obiettivo di promuovere uno sviluppo equilibrato ed armonico del bambino, dalla prima infanzia all'adolescenza.

MEDIATORE FAMILIARE: Invita i coniugi alla collaborazione e offre un contesto in cui prendere coscienza dell'importanza del coinvolgimento di entrambi come genitori, rispetto al benessere dei figli, in un'ottica di collaborazione reciproca.

FORMATORI: Organizzano corsi di formazione per insegnanti ed educatori su tematiche quali: gestione delle emozioni, gestione dei conflitti all'interno della classe o di gruppi, la comunicazione con le famiglie, il sostegno alla genitorialità in un'ottica di rete educativa.

SERVIZIO GESTITO DA:



SEDI E CONTATTI:

Viale Carlo Canepa 3/1
16153 **Genova (Sestri Ponente)**

Via Nino Ronco 31
16149 **Genova (Sampierdarena)**

npp@lanzadelvasto.it

Seguici su FaceBook:
"Il Primo Passo Centro Pedagogico"



“ Il vero viaggio di scoperta non consiste nel cercare nuove terre ma nell'avere nuovi occhi ”

(M. Proust)

Le consulenze



PERCORSI DI SOSTEGNO PSICOLOGICO E PSICOTERAPIA

È uno spazio accogliente e flessibile nel quale bambini, adolescenti, adulti possono esprimere le proprie difficoltà e problematiche di natura affettiva e relazionale. Si occupa anche della cura di disturbi psicopatologici di diversa natura con interventi mirati alla persona.

MEDIAZIONE FAMILIARE SISTEMICA

La Mediazione Familiare è un percorso d'aiuto alla famiglia prima, durante e dopo la separazione e il divorzio, nel quale fronteggiare le riorganizzazioni familiari al fine di poter raggiungere accordi duraturi.

CONSULENZA PEDAGOGICA

Si occupa di aiutare i minori e le loro famiglie a superare situazioni di difficoltà e disagio di tipo psico-fisico o relazionale, a sviluppare nuove competenze a partire dalle potenzialità presenti, al fine di acquisire la padronanza delle proprie capacità e arrivare così ad agire in modo efficace nella vita.

COUNSELING RELAZIONALE MAIEUTICO

Professione di aiuto finalizzata al miglioramento del benessere relazionale delle persone, attraverso lo sviluppo di una maggiore consapevolezza di sé e delle proprie abilità comunicativo-relazionali. L'approccio maieutico permette di partire dall'accoglienza e dall'ascolto dell'altro per attuare una "resistenza" attiva che, servendosi delle domande, aiuta le persone a scoprire nuovi punti di vista e nuove risorse da mettere in gioco. Non vengono trattati problemi o persone riconducibili all'ambito della patologia, intesa sia in senso medico che psicologico-psichiatrico.

LOGOPEDIA

Intervento mirato a prevenire, valutare e trattare i disturbi della voce, della comunicazione, del linguaggio, dell'apprendimento e della deglutizione in modo altamente personalizzato e bilanciato sulla singola persona.

PSICOTERAPIA DELLA FAMIGLIA

Intervento mirato alla ricostruzione dell'ecologia comunicativa della famiglia.

ARTETERAPIA

È una modalità intervento di aiuto e sostegno a mediazione non verbale che prevede l'uso di materiali artistici a fini terapeutici. Il linguaggio simbolico dell'arte consente alla persona di comunicare all'esterno contenuti difficilmente verbalizzabili. Durante gli incontri viene posta particolare attenzione al processo artistico e non al prodotto. I percorsi sono finalizzati al recupero e alla crescita dell'individuo nella sfera emotiva, affettiva e relazionale.

TERAPIA NEUROPSICOMOTORIA

È indicata nei disturbi sensoriali e neuromotori, disturbi della coordinazione motoria e oculo-manuale, dello schema corporeo e dell'organizzazione spazio-temporale, dello spettro autistico, della regolazione emotivo-comportamentale, dello sviluppo (ritardi psicomotori e cognitivi, disturbi dell'attenzione, iperattività), DSA (disgrafia, discalculia, dislessia, disortografia).

I DSA e lo studio assistito

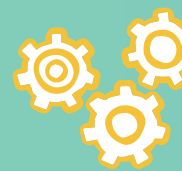
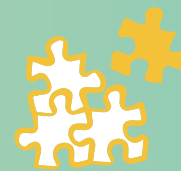

SERVIZIO DI CONSULENZA, VALUTAZIONE E DIAGNOSI PER BAMBINI CON DISTURBI DELL'APPRENDIMENTO

Con professionista abilitata alla funzione diagnostica e consulenziale nei confronti della scuola (DGR 999/2013) e inserita nell'elenco dei soggetti operanti nell'area dei DSA in possesso dei requisiti richiesti dalla DGR 1047/2011.

ATTIVITÀ DI DOPOSCUOLA DSA PER BAMBINI FREQUENTANTI LA SCUOLA PRIMARIA E/O SECONDARIA DI 1° GRADO

Organizzato in piccoli gruppi da insegnanti specializzate e con l'utilizzo di strumenti didattici adeguati (DL 170/2010).

INTERVENTO RIEDUCATIVO

Intervento rieducativo psicomotorio e rieducazione delle abilità cognitive legate all'apprendimento con particolare attenzione agli aspetti emotivo-relazionali.

Laboratori, corsi e feste



LABORATORI MAMMA-BIMBO



CORSI DI FORMAZIONE PER INSEGNANTI

Possibilità, inoltre, di organizzare corsi di formazione sul Metodo Litigare Bene ideato da Daniele Novara, con una delle formatrici territoriali per la provincia di Genova.

LABORATORI ESPRESSIVI PER BAMBINI



MASSAGGIO INFANTILE

FESTE DI COMPLEANNO

Possibilità di usufruire della struttura e di un ampio terrazzo con assistenza in loco.



YOGA PER BAMBINI